



SKI DE PISTE

Les sorties dominicales de la section ski de piste continuent jusqu'au 26 avril prochain avec dans les jours à venir, la Plagne (le 22 mars), l'Alpes d'Huez (le 29 mars) ou encore les Arcs (le 5 avril). Les inscriptions se font le jeudi précédant la sortie lors des permanences organisées au foyer de la halle J. Balestas de 20h30 à 21h30. **En savoir +** : 06 09 89 39 34.

190

skieurs ont participé aux championnats de France master organisés au Col de Porte par la section Ski Nordique de l'USSE les 28 février et 1^{er} mars dernier.

ville

PARENTS : DONNEZ VOTRE AVIS !



Enquête de terrain à Prédieu

Jusqu'au 10 avril, la Ville mène une enquête auprès des parents d'enfants de 3 à 11 ans. Elle a pour objet de mieux connaître les pratiques des familles en matière de garde d'enfant, d'activités périscolaires et extrascolaires ainsi que l'organisation et la "logistique" qu'elles mettent en place pour gérer les emplois

infos pratiques

PHARMACIES DE GARDE

Le samedi après-midi, le dimanche matin de 10h à 12h30, les jours fériés de 10h à 12h30, le lundi matin, de 9h à 12h, et tous les soirs (sauf le dimanche) de 19h à 20h. En dehors de ces heures, pour les urgences, servez vocal : 3915

Du 21 au 27/03 : Pharmacie Chaliar	04 76 75 43 42
Domaine Barnave	
Du 28/03 au 03/04 : Pharmacie Prédieu	04 76 75 31 67
1 rue du Drac	
Du 04 au 10/04 : Pharmacie de la Pinéa	04 76 75 43 33
Centre Commercial "La Pinéa"	

SÉCURITÉ-URGENCES

Police municipale :	06 82 84 65 62
Gendarmerie : 17	ou 04 76 75 30 93
Centre anti-poison de Lyon :	04 72 11 69 11
Samu : 15	
Centre de secours/pompiers : 18	ou 04 76 27 99 10
Urgence dépannage Gaz naturel :	0800 47 33 33
Urgence dépannage électricité :	09 72 67 50 38

Le supplément

Dépôt légal - mars 2015 - 7 400 ex.
Directeur de publication : Geneviève Ducarre
Rédaction : Service communication
 Hôtel de Ville - CS 40120 - 38521 Saint-Egrève cedex
Réalisation : Thierry Lemaître, Le Grand-Lemps
Impression : Imprimerie des Eaux Claires, Echirrolles

REGARD INTÉRIEUR

Du 26 mars au 5 avril, les salles d'exposition du Château Borel accueillent Visak qui présente l'exposition "Regard intérieur", un travail au croisement de l'estampe, de la peinture et de la sculpture. A découvrir le jeudi de 16h à 19h, les vendredi, samedi et dimanche de 14h à 17h30. **En savoir +** : 04 76 56 53 18.



3,50

C'est en euros, du 22 au 24 mars, le prix d'une place de cinéma à La Vence Scène qui participe au Printemps du Cinéma.

VACANCES ! : Sorties, stages, animations...
 les inscriptions pour les vacances de printemps au Pôle Jeunesse ouvrent le mardi 24 mars à 14h et dès à présent pour les stages !
 Le programme est disponible au Patio ou sur www.saint-egreve.fr.
 Attention : nombre de places limité

du temps des plus jeunes. Pour y participer, un questionnaire est accessible depuis le site de la ville ou en répondant aux enquêtes de terrain dont les prochaines sessions sont prévues le 20 mars à La Monta, le 23 à Barnave, le 24 à la Gare et à la Villa Hélène, le 26 au Pont de Vence et le 27 à Rochepleine (de 8h15 à 9h ainsi que de 13h15 à 14h et de 16h15 à 18h30).
 Quatre "cercles d'usagers" ouverts aux parents sont programmés en soirée de 19h à 21h le 7 avril à la Maison Borel, les 8 et 9 avril à la MSF et le 10 avril au Patio. Pour y participer, il faut compléter et retourner avant le 26 mars à 11h30 le formulaire d'inscription en cours de distribution à l'ensemble des familles. Attention : le nombre de places est limité à 20 personnes par réunion.

ENQUÊTE PUBLIQUE

Dans le cadre de l'enquête publique concernant le projet de protection contre les chutes de blocs qui se déroule à l'Hôtel de Ville jusqu'au 30 mars, les prochaines permanences du commissaire enquêteur se tiennent en mairie le 26 mars de 9h à 12h et le 30 mars de 14h à 17h.

HELITREUILLAGE

Dans le cadre d'exercices d'hélicitreuillage, les Sapeurs-Pompiers sont susceptibles d'intervenir avec l'hélicoptère de la sécurité civile vers le Rocher d'Escalade les 25 mars et 1^{er} avril.

ELECTIONS DÉPARTEMENTALES : toutes les informations relatives au scrutin des 22 mars et 29 mars comme les adresses des 12 bureaux de vote de Saint-Egrève sont sur : www.saint-egreve.fr



l'agenda Du 20 mars au 7 avril 2015



VENDREDI 20 MARS

Carnaval de l'école de Rochepleine, départ à 13h45 depuis l'école élémentaire de Rochepleine.

SAMEDI 21 MARS

Boules lyonnaises, la section sports boules de l'USSE organise la coupe Bapst au Boulodrome intercommunal couvert. Dès 8h.

Handball, l'équipe senior filles de l'USSE reçoit La Filière à la Halle J. Balestas à 20h30 tandis que les seniors garçons 3 accueillent Domène au Gymnase J. Longo à 20h30.

Comédie musicale "De la rue au Moulin Rouge" par Saint-E Olympia à La Vence Scène. 20h30. Réservations au 06 17 32 61 36.

Soirée grecque à l'Espace Robert Fiat par l'association Orphée. Spécialités culinaires et bouzouki sont au programme. Dès 20h. Réservations : 06 32 42 14 60.



SAMEDI 21 ET DIMANCHE 22 MARS

Pêches de gestion à la Roselière du Muscardin et animations sur place par l'Union des pêcheurs.

DIMANCHE 22 MARS

Elections départementales, premier tour. De 8h à 19h.

JEUDI 26 MARS

Vernissage de l'exposition de Visak "Regard intérieur" à l'Hôtel de Ville. 18h30.

VENDREDI 27 MARS

Spectacle, "La nuit les arbres dansent" par La Fabrique des Petites Utopies à La Vence Scène. 19h. Complet.

SAMEDI 28 MARS

Printemps du livre, rencontre avec Adrien Bosc à la Bibliothèque Barnave : petit-déjeuner, rencontre littéraire et dédicaces. Dès 10h.

Bal folk de la Pastourelle de la Vence au Patio. 20h30.



SAMEDI 28 ET DIMANCHE 29 MARS

Théâtre "Je n'attendrai pas qu'elle vienne" par Rouge Banane en partenariat avec l'Association Familiale à l'Espace Europe. A 20h30 le samedi et 17h30 le dimanche.

DU 28 MARS AU 2 AVRIL

Semaine du Développement durable.



DIMANCHE 29 MARS

Elections départementales (si deuxième tour).

Bourse de l'enfance, vente de vêtements et de matériel de puériculture par l'Association Familiale à l'Espace Robert Fiat. De 9h à 14h. Contact : 04 76 75 27 57.

VENDREDI 3 AVRIL

Concert "Tribute To Funk" par l'Usine à Jazz, les élèves du conservatoire et l'Apprenti Big Band à La Vence Scène. 20h30.



SAMEDI 4 AVRIL

Loto de la section gymnastique de l'USSE à l'Espace Robert Fiat. 18h30.

JUSQU'AU 4 AVRIL

Le Bibliotaure, exposition du travail collectif de Pierre Péju, Marc Pessin et Geo Ichtchenko à découvrir à la Bibliothèque Barnave dans le cadre de la manifestation "Rencontres poétiques".

LA VENCE SCENE cinéma

Les héritiers

Le 20 mars à 20h30 (Ciné résistance avec l'ANACR)

The voices

Le 20 mars à 20h ; le 21 mars à 18h ; le 22 mars à 20h30 ; le 24 mars à 20h30.

Papa ou maman

Le 22 mars à 16h ; le 23 mars à 17h30 ; le 24 mars à 20h.

American sniper

Le 22 mars à 17h30.

Inherent vice (VOSTF)

Le 23 mars à 20h.

Le dernier loup

Le 21 mars à 15h ; le 22 mars à 15h ; le 23 mars à 18h.

Tokyo fiancée

Le 21 mars à 20h30 ; le 22 mars à 20h30.

Timbuktu (VOSTF)

Le 22 mars à 18h ; le 23 mars à 20h30.

Le grand musée (VOSTF)

Le 25 mars à 20h30 ; le 28 mars à 17h30 ; le 29 mars à 20h30.

Le Lac des cygnes (ballet au cinéma)

Le 31 mars à 20h.

Big eyes (VOSTF ou VF)

Le 26 mars à 20h (VOSTF) ; le 28 mars à 18h (VF) et 20h30 (VOSTF) ; le 29 mars à 20h (VOSTF) ; le 30 mars à 20h (VF).

Birdman (VOSTF)

Le 25 mars à 20h ; le 26 mars à 20h30 ; le 29 mars à 18h.

Divergente 2

Le 25 mars à 15h et 17h30 ; le 27 mars à 18h et 20h30 ; le 28 mars à



15h et 20h30 ; le 29 mars à 15h30 et 17h ; le 31 mars à 20h30.

Shaun le mouton

Le 29 mars à 15h (Avant-première).

Les nouvelles aventures de Gros-pois et Petit-point

Le 28 mars à 16h ; le 1^{er} avril à 16h ; le 4 avril à 16h.

Libres !

Le 1^{er} avril à 20h30 ; le 3 avril à 20h ; le 4 avril à 17h30 ; le 5 avril à 18h ; le 6 avril à 15h et 20h30.

Le dernier coup de marteau

Le 1^{er} avril à 20h ; le 5 avril à 20h30 ; le 6 avril à 20h.

Cendrillon

Le 1^{er} avril à 15h et 17h30 ; le 4 avril à 15h, 18h et 20h30 ; le 5 avril à 15h et 17h30 ; le 6 avril à 15h30 et 18h ; le 7 avril à 20h30.

Un homme idéal

Le 1^{er} avril à 18h ; le 2 avril à 20h30 ; le 4 avril à 20h ; le 5 avril à 16h ; le 6 avril à 17h30.

Zouzou

Le 7 avril à 20h (ciné-échanges en partenariat avec le CPEF).

le supplément AU MAGAZINE DE MARS 2015

Evénement

Semaine du développement durable

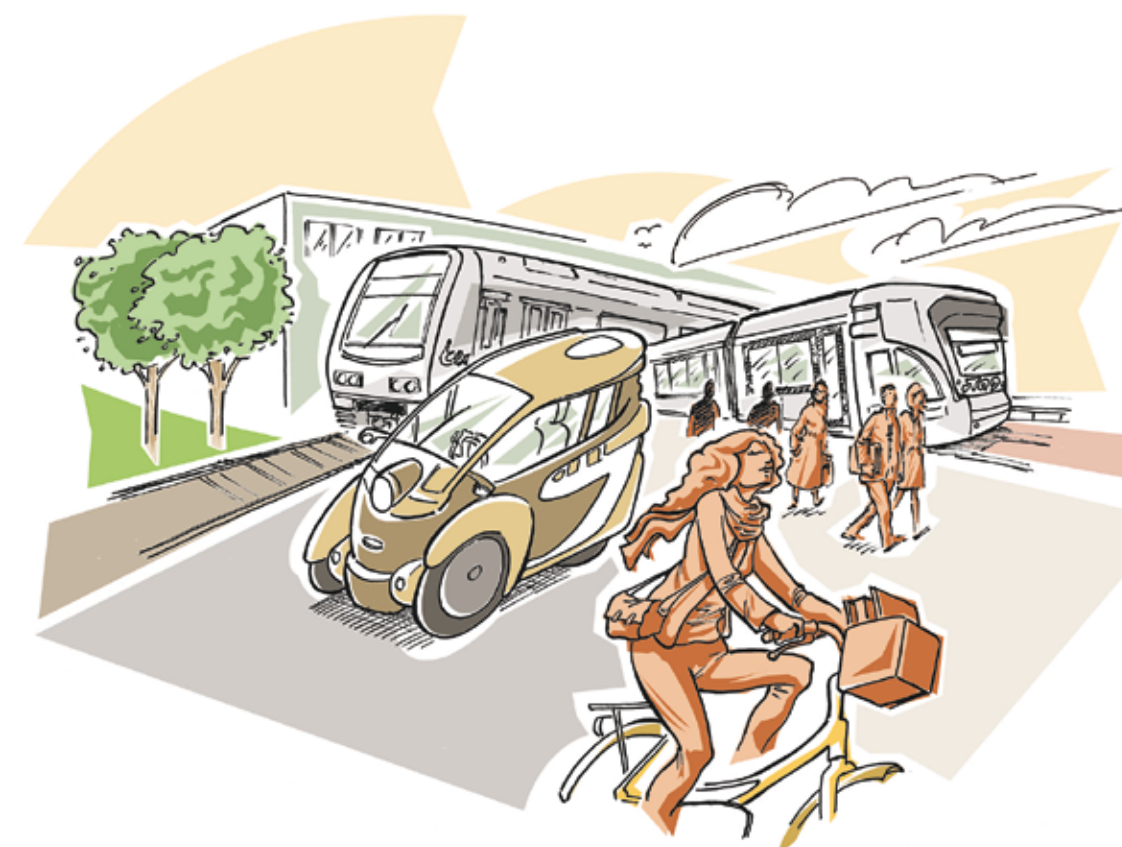

Saint-Egrève célèbre le développement durable du 28 mars au 2 avril. Le programme de la semaine est détaillé en pages intérieures de ce supplément.



A venir



Comédie musicale

Samedi 21 mars Saint-E Olympia 02 interprète sa dixième comédie musicale "De la rue au Moulin Rouge" à 20h30 à La Vence Scène. Réservations au 06 17 32 61 36 ou lafranjc@gmail.com



Elections départementales

Ce dimanche 22 mars, les 12 bureaux de vote de Saint-Egrève sont ouverts de 8h à 19h à l'occasion du 1^{er} tour des élections départementales.



www.saint-egreve.fr



www.facebook.com/saint.egreve38120



disponible sur AppStore & Google play

Le tram trace sa route

Actuellement à Saint-Egrève, les travaux du tram battent leur plein de jour comme parfois de nuit. Si la pose des rails et les réalisations de voirie sont encore à l'honneur, elles cèdent peu à peu le pas aux aménagements paysagers et à l'implantation des mobiliers urbains. Un gros travail sur l'éclairage public et les branchements des réseaux électriques reste encore à mener.

LES GRANDES ÉTAPES À VENIR

Alors que les travaux de création de la ligne E elle-même devraient bientôt se terminer, les mois qui viennent vont être marqués par de grandes étapes :

- **Début mai** : mise sous tension du tronçon nord de la ligne E.
- **Du 18 au 22 mai** : premiers tests de circulation d'une rame électrifiée.
- **Dès la fin mai** : marche à blanc de rames vides en conditions réelles de circulation.
- **Mi-Juillet** : Date prévisionnelle de mise en service du tronçon nord de la ligne E.

Travaux nocturnes



Initialement prévus au mois de janvier, les travaux nocturnes d'enrobés définitifs des voies de circulation le long du tracé du Tram E se déroulent actuellement entre 20h et 5h du matin.

Jusqu'au 26 mars ils se concentrent entre le carrefour des Bonnais et la rue des Mails ainsi que sur la portion comprise entre la rue du lieutenant Fiancey et celle de la Maladière.

Du 25 mars au 13 avril les équipes interviennent depuis la rue des Moutonnées jusqu'à la rue Lieutenant Fiancey, puis elles se concentrent du 9 au 29 avril sur la portion comprise entre le Fontanil et le carrefour des Bonnais (à l'exception du carrefour de Karben).

Ces opérations nécessitent la mise en alternat de la circulation et obligent la fermeture de tous les accès riverains et rues transversales situés sur les deux tronçons selon le déroulé du chantier. Elles permettent de "raboter" la chaussée existante afin de pouvoir ensuite "tirer" deux couches successives de revêtement afin d'obtenir une voirie toute neuve et (enfin!) confortable.

Attention : ce calendrier est dépendant des aléas climatiques et les dates indiquées sont susceptibles d'être modifiées.

Semaine du Développement Durable

Le programme du 28 mars au 2 avril :

Samedi 28 mars

► L'Union de quartier de La Monta propose une Bourse aux plantes sur le marché de la place Pompée. A découvrir dès 9h.

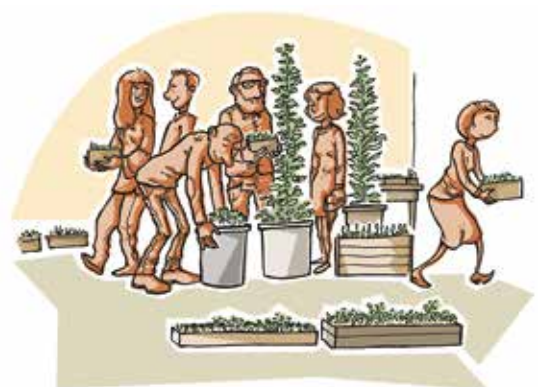

► A 10h, la Ville et l'association Trièves compostage et environnement proposent un "atelier compostage" devant la Maison des Solidarités et des Familles. Attention, le nombre de place étant limité il est conseillé de s'inscrire au 04 76 34 74 85 ou par mail : trieves-compostage@hotmail.com.

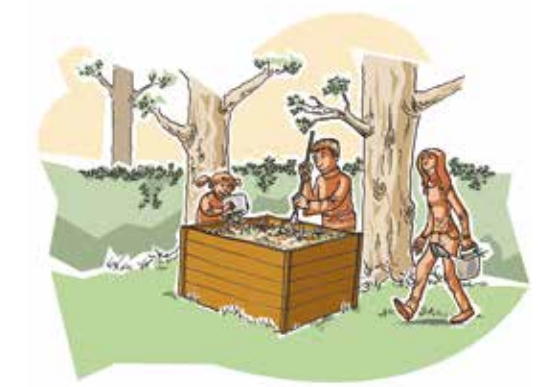

Lundi 30 mars

► A 19h30 à La Vence Scène, une soirée ciné-échanges autour du reportage "Traversée en solidaire" et sur le thème de "l'économie circulaire" est proposée en présence notamment du directeur de l'entreprise saint-égrévoise d'insertion Qualirec, Pierre-Michel Blanco, du

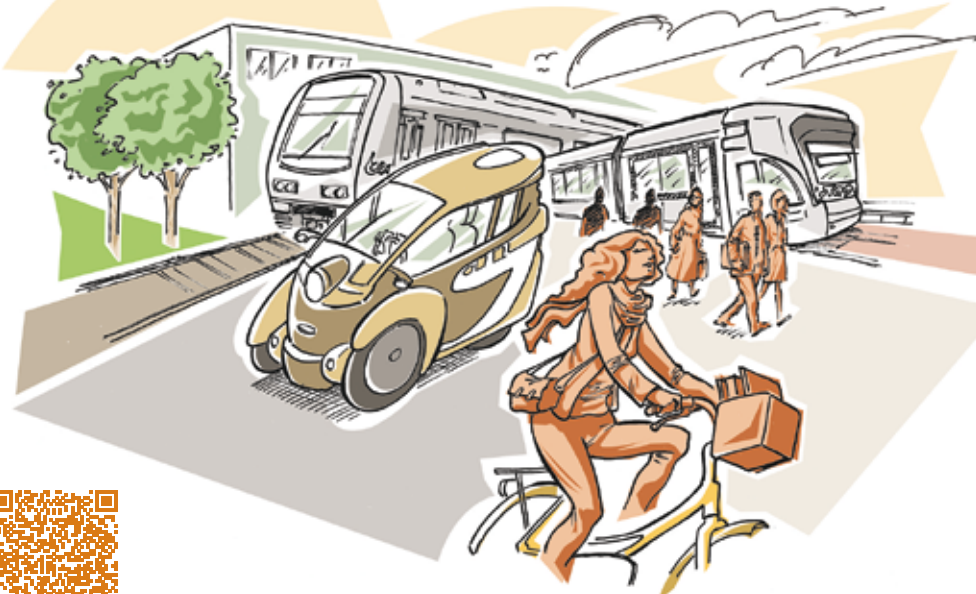

Maire Catherine Kamowski et du Président de la Métropole, Christophe Ferrari. L'entrée est libre et gratuite dans la limite des places disponibles.

A noter une exposition de photos de portraits d'employés de Qualirec est à découvrir dans les espaces d'accueils de La Vence Scène. Cette exposition a été réalisée par "Le Plan Com", une société de réinsertion travaillant dans la communication événementielle.

Mardi 31 mars

► A 18h, la Ville et l'association Trièves compostage et environnement proposent un "atelier lombricompostage" à la Maison des Solidarités et des Familles. Attention, le nombre de place étant limité il faut impérativement s'inscrire au 04 76 34 74 85 ou par mail : trieves-compostage@hotmail.com.



Jedi 2 avril

► A partir de 10h, le "Village de la Mobilité" prend place à l'Hôtel de Ville (de 10h à 12h) et au marché Marius Camet (de 14h à 18h) ou des experts en mobilité seront présents pour présenter tous les moyens de se déplacer autrement sur l'agglomération. Démonstrations de métrovélos classiques ou à assistance électrique, utilisation des Cité lib, présentation des véhicules "I road"...

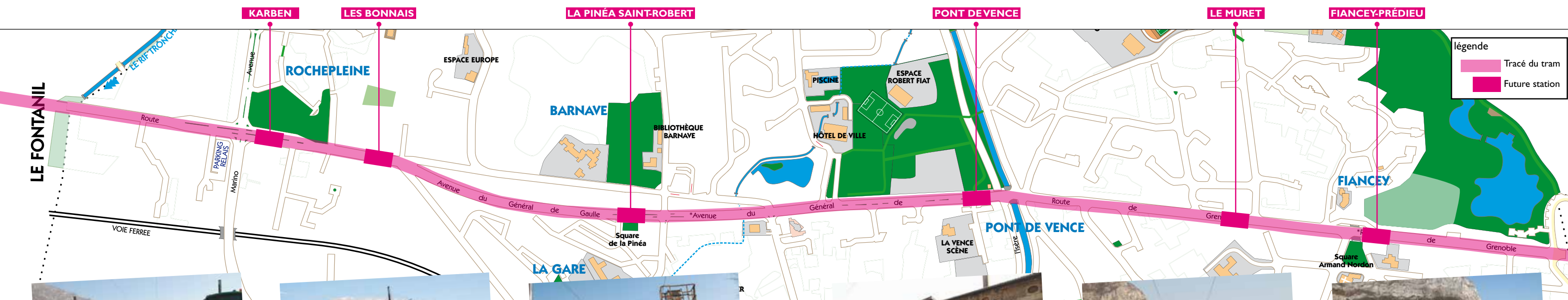

SECTEUR KARBEN

- L'installation des poteaux pour les lignes aériennes de contact est en passe d'être finalisée dans le secteur.
- Fin mars-début avril, les interventions au niveau des surfaces, des rails et des bordures sur le carrefour de Karben se terminent. Les feux de signalisation définitifs sont installés mais ne sont pas encore mis en service.
- Fin avril, le carrefour de Karben devrait être passé en configuration définitive.



SECTEUR DES BONNAIS

- Le plaquage du gazon définitif devrait commencer dès la seconde moitié du mois de mars. Rapidement l'ensemble de la ligne E sur Saint-Egrève devrait être verte.
- Les quais et les aménagements de la future station des Bonnais sont en cours d'aménagement. A noter : pour des raisons techniques, cette station ne pourra pas être mise en service dès le lancement complet de la ligne E du tram et il faudra attendre quelques mois pour qu'elle soit opérationnelle.



SECTEUR LA PINÉA

- Les quais et les abords de la future station sont terminés. Le mobilier urbain et les équipements du Tram seront installés ultérieurement.



SECTEUR MAIRIE

- La réalisation des trottoirs en face du Parc de l'Hôtel de Ville devrait se terminer fin mars début avril. La circulation automobile à ce niveau devrait pouvoir basculer sur les deux côtés de la voie de tram comme c'est le cas pour le reste de la commune.



SECTEUR PONT DE VENCE

- Fin mars, les interventions au niveau des surfaces, des rails et des bordures sur le carrefour du Pont de Vence se terminent. Les feux de signalisation définitifs sont installés mais ne sont pas encore mis en service.
- Les quais et les abords de la future station de Fiancey-Prédieu devraient prochainement être terminés tout comme celle des Charmettes.



FIANCEY/PRÉDIEU

- A partir de la fin mars commence la dépollution et la déconstruction de l'ancienne station service Total au niveau de Fiancey. Elle laissera la place à 39 places de stationnement en bordure de tram ainsi qu'à une aire de parking pour les autocars. A noter, la base de vie du chantier est toujours située sur ce périmètre.
- Les derniers rails sont en cours d'installation.
- L'implantation des poteaux pour les lignes aériennes de contact est en passe d'être finalisée dans le secteur.

100

dans le cadre de la réalisation du Tram E, une centaine d'arbres d'essences variées est plantée le long de la RD 1075